Do Serca Twego, Pani świata

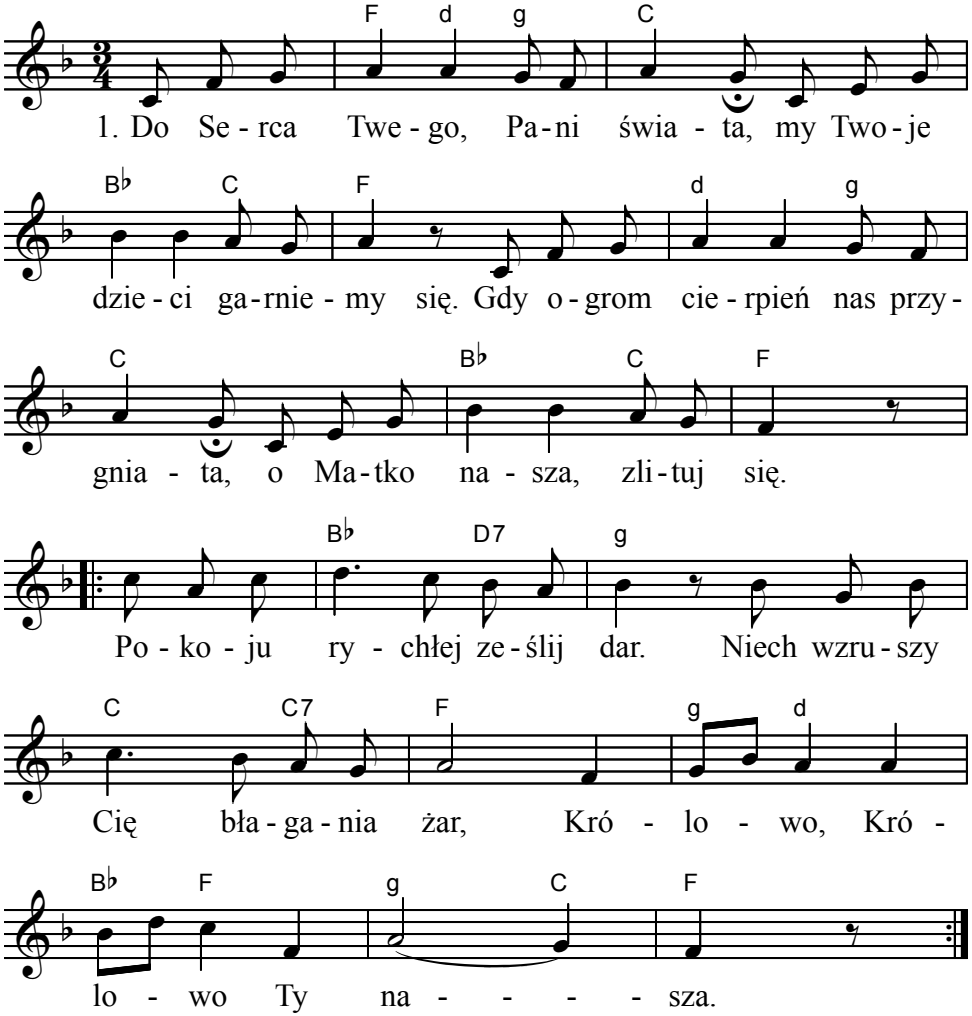

2. Ucieczko grzesznych Panno święta
naucz jak Boga prosić mam,
niech moja prośba z serca wzięta
ptakiem do niebios leci bram.
Wyjednaj łaski Bożej dar. ...

3. Niepokalana pełna łaski
matczyną swą wyciągnij dłoń,
wśród życia z niebios rzuć nam blaski,
nadzieją rozświeć bólu toń.
Wyjednaj łaski Bożej dar. ...